Procédures

24/10/2025	Installation agent Zabbix sur VM	1.0
Rédacteur	Cedric	
Correcteur	Loghan	
Validateur	Loghan	
Destinataire (Utilisateur Tech)		
Dernière mise à jour		

Installer l’agent Zabbix sur Les VM pour avoir l’es information qui remonte sur Zabbix

Procédures

Il faudra aller sur le site : https://www.zabbix.com/download_agents pour pouvoir installer les agents qu'on mettra sur les serveurs en question ensuite il faudra sélectionner l'OS, la version etc...

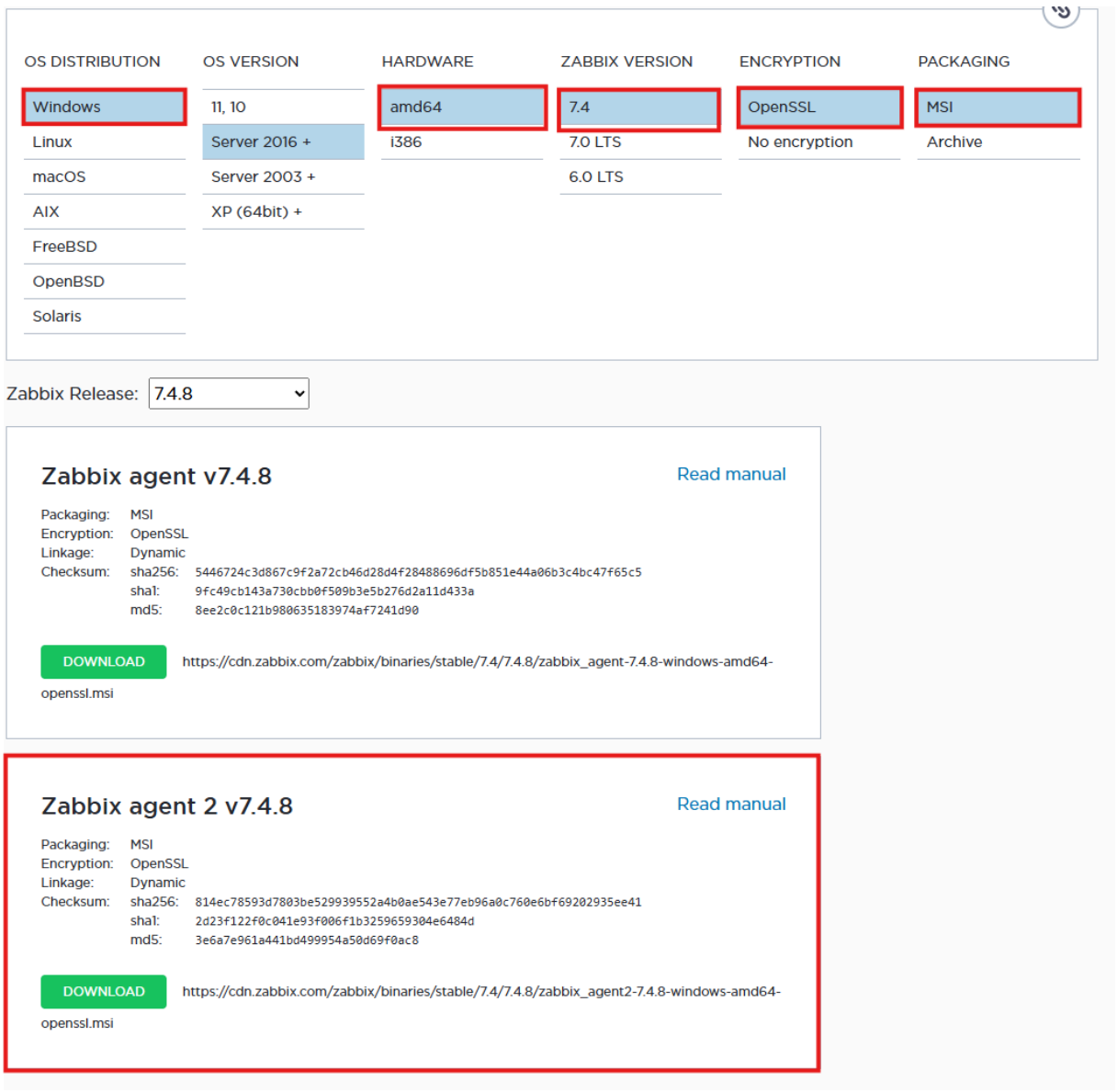

Procédures

Ouvrir l’agent téléchargé sur la machine qui soit être remonté dans Zabbix

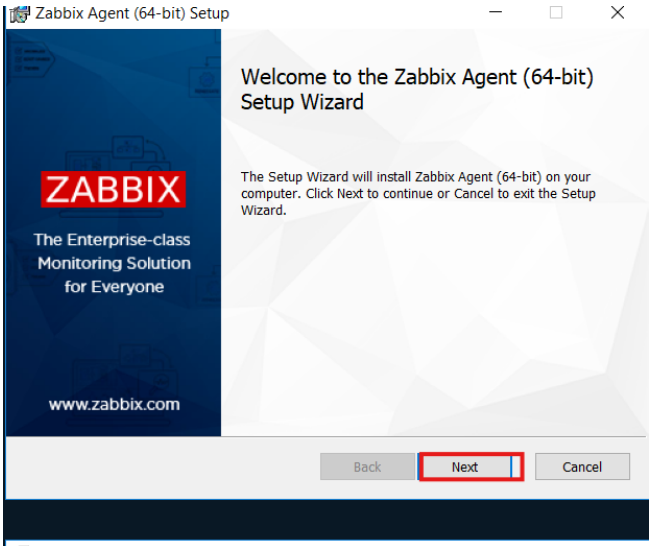

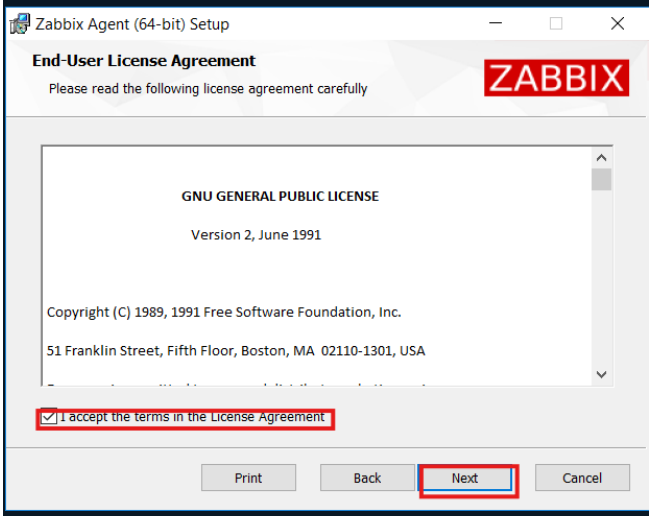

Acceptez la licence pour passer à l'étape suivante.

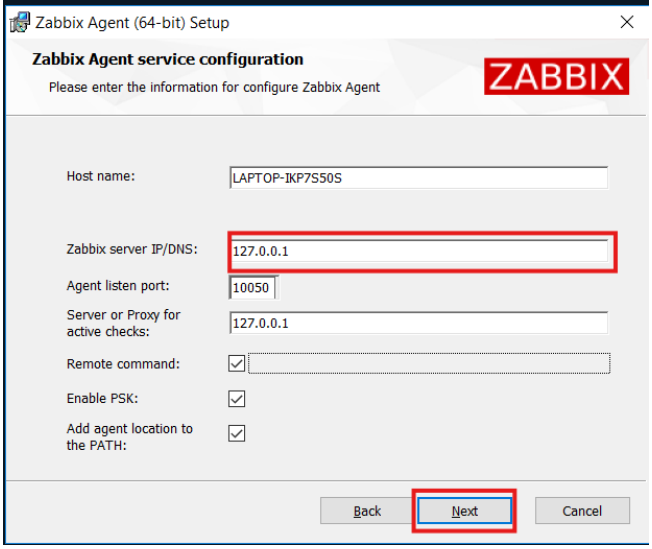

Procédures

Cliquez sur Next 2 fois Mettez l’adresse IP de votre VM ZABBIX cliquez sur Next 2 fois ensuite cliquez sur installer puis finish maintenant suivez la procédure pour déclarer votre vm dans l’outil de supervision ZABBIX